

Geistlich

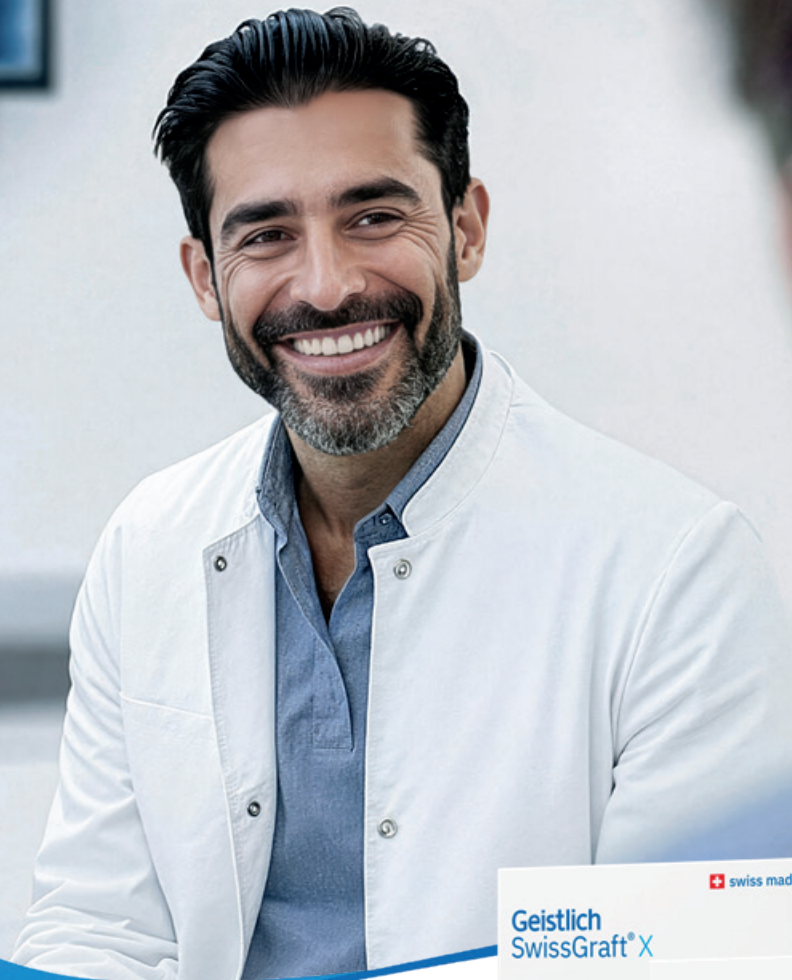

Geistlich SwissGraft® X Geistlich SwissMembrane® X

Efficientes. Esenciales. Económicos.

leading regeneration



Geistlich SwissGraft® X Geistlich SwissMembrane® X

Eficientes – Soluciones simplificadas para procesos de trabajo fluidos y prácticos

Esencial – Cubren todas tus necesidades regenerativas diarias

Económicos – Un precio competitivo sin renunciar a los estándares para tus pacientes

Basada en la experiencia de Geistlich, nuestra gama simplificada ofrece calidad probada, fiabilidad diaria y precios inteligentes. Ofrece el mejor equilibrio entre rentabilidad y eficacia clínica para sus procedimientos cotidianos, sin comprometer la calidad ni la seguridad. ^{1,2}

Geistlich SwissGraft® X y Geistlich SwissMembrane® X se producen íntegramente en nuestras instalaciones en Suiza. Desde la selección de las materias primas hasta el envasado final, Geistlich garantiza estrictas normas de calidad y seguridad en cada unidad.

Fiabilidad unida a sencillez

Los dentistas se benefician de resultados de tratamiento fiables y de un rendimiento predecible. Geistlich SwissGraft® X y Geistlich SwissMembrane® X combinan facilidad de uso y seguridad con la tecnología probada por la que Geistlich es conocida. ^{1,2}

Previsibilidad para casos cotidianos

Gracias a sus ventajas probadas en la manipulación y a su integración completa en los flujos de trabajo clínicos, estos productos mejoran tanto el rendimiento operativo como la atención a los pacientes. La gama de productos especializada cubre el 80 % de tus procedimientos regenerativos diarios. ¹⁻⁴

Precisión suiza para resultados fiables

Geistlich aplica unos estrictos controles de compras y de calidad para que los productos aseguren una atención homogénea y de alta calidad en todas las clínicas. ^{1,3,4}

«Para los dentistas que desean unos resultados constantes y una gestión eficiente del tiempo, ofrecemos una solución de calidad y rentable con ventajas probadas en la manipulación y fabricada por Geistlich en Suiza para asegurar tu éxito clínico».

Geistlich SwissGraft® X

Geistlich SwissGraft® X es un sustituto óseo xenógeno desarrollado por Geistlich. Simplifica los procedimientos diarios usando la tecnología de Geistlich sin comprometer la calidad ni la seguridad.



Eficiente

Geistlich SwissGraft® X proporciona unos resultados predecibles, lo que permite a los dentistas estandarizar la atención.

- Rendimiento fiable en diversos procedimientos.⁵
- La alta biocompatibilidad favorece una regeneración ósea eficaz.^{1,6,7}
- La estabilidad del volumen a largo plazo asegura unos resultados duraderos.⁸
- Estructura osteoconductor comparable a la del hueso humano.¹

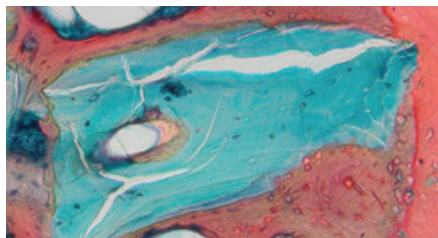

La histología muestra que el material es biocompatible, lo que favorece el crecimiento óseo sin reacciones adversas.¹⁶

Disponibles en tres cómodos tamaños:

Los gránulos extrapequeños (0,25-0,60 mm) de Geistlich SwissGraft® X aseguran una manipulación óptima, una colocación sencilla y una mayor eficiencia quirúrgica. Se han diseñado para ofrecer resultados estables que te proporcionen confianza en cada procedimiento.¹

La tecnología de Geistlich se fabrica a partir de mineral óseo altamente purificado y ofrece propiedades osteoconductoras comparables a las del hueso humano.^{5,17}



Esencial

Diseñado para ayudar a los dentistas a simplificar los flujos de trabajo clínicos, mejorar la eficiencia operativa y garantizar una atención constante a los pacientes.

- Los gránulos extrapequeños permiten una colocación sencilla y ahorran tiempo.¹
- Aumenta la eficiencia quirúrgica sin comprometer la calidad del tratamiento.¹
- Rendimiento normalizado en el que puedes confiar, en todos los tratamientos.⁵



Económico

Geistlich SwissGraft® X te ayuda a reducir costos manteniendo una atención de alta calidad y asegurando una práctica rentable y unos resultados excelentes para los pacientes.

- Nuestra solución proporciona rentabilidad y eficacia clínica en los procedimientos diarios sin comprometer la calidad ni la seguridad.³⁻⁵
- Proporciona consistencia clínica y el aseguramiento de la calidad necesario para ofrecer una atención de confianza a gran escala.³⁻⁵

Experiencia y calidad demostradas del líder global en odontología regenerativa



0,15 g ≈ 0,25 cm³
p. ej., para el tratamiento periodontal quirúrgico



0,3 g ≈ 0,5 cm³
p. ej., para la preservación de la cresta



0,75 g ≈ 1,25 cm³
p. ej., para procedimiento de ROG

Colocación inmediata de implantes con ROG y chinchetas



Dr. Samuel Huber
Sins, Suiza

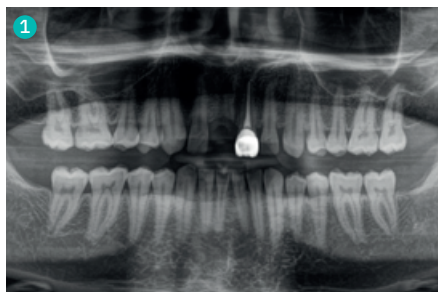

1 Radiografía Panorámica Pre-Operatoria muestra la pérdida del diente n.º 11 debido a un traumatismo.



2 Tras la preparación del colgajo y la exposición de la zona quirúrgica, es visible la pérdida completa de la pared ósea vestibular.



4 Geistlich SwissMembrane® X se instala en seco y se fija bucalmente con dos pines de polilactida. A continuación se cubre la dehiscencia vestibular con Geistlich SwissGraft® X.



3 Se prepara el lecho implantario y se instala el implante en la posición n.º 11.

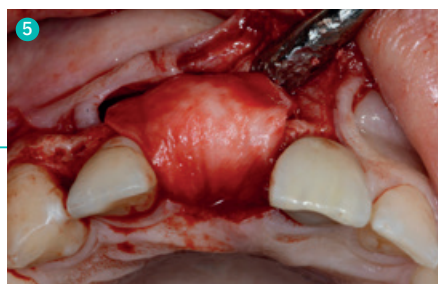

5 Geistlich SwissMembrane® X se aplica debajo de la encía palatina.

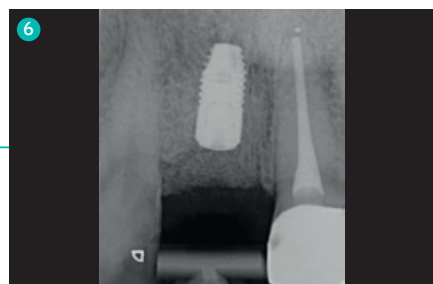

6 La radiografía post-operatoria confirma la posición correcta del implante.

El paciente perdió el diente n.º 11 debido a un traumatismo. La colocación del implante tuvo lugar 10 semanas después de la extracción del diente. La preparación del colgajo reveló un defecto óseo. El implante se instaló con gran estabilidad primaria, pero había una dehiscencia vestibular de unos 7 mm.

Para aumentar la zona, se recortó Geistlich SwissMembrane® X, se instaló en seco y se fijó bucalmente con dos pines de polilactida reabsorbibles. Se utilizó Geistlich SwissGraft® X como material de injerto y se cubrió con la membrana. El procedimiento concluyó con el cierre primario de la herida.

Preservación de Reborde Alveolar



Dr. Marco Zeltner
Horgen, Suiza

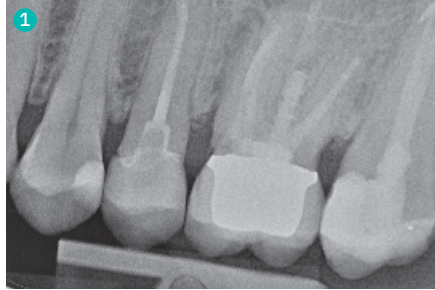

1 Radiografía pre-operatoria que muestra el diente 26 insalvable con una fractura de la raíz debajo del poste y la corona.



2 Imagen clínica pre-operatoria que muestra la raíz fracturada remanente del diente 26.



4 Membrana recortada colocada en el interior del alveolo de extracción para la preservación de la cresta.

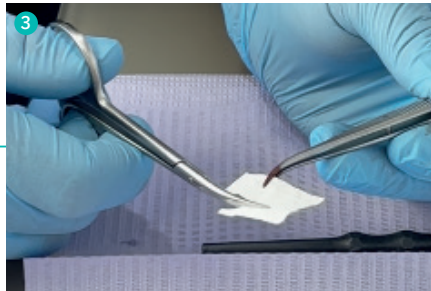

3 Geistlich SwissMembrane® X se recorta para ajustarla al alveolo.



5 Alvéolo de extracción relleno con Geistlich SwissGraft® X y preparado para el recubrimiento con la membrana.

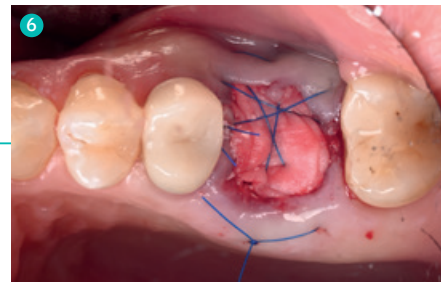

6 Imagen clínica postoperatoria que muestra la membrana Geistlich SwissMembrane® X asegurada con suturas y cubriendo Geistlich SwissGraft® X.

Se extrajo un diente insalvable (26) de manera atraumática sin elevación de colgajo. Después de una limpieza a fondo del Alvéolo de extracción, Geistlich SwissGraft® X (tamaño: 0,75 g) se aplicó en la zona.

Geistlich SwissMembrane® X (tamaño: 25x15/25 mm) se recortó y colocó para cubrir el material de injerto. Se suturó en el sitio y se dejó expuesta para permitir la cicatrización por segunda intención de la mucosa alveolar.

Geistlich SwissMembrane X

Geistlich SwissMembrane® X es una membrana de colágeno desarrollada para proteger los injertos óseos con un grosor mínimo. Basada en la tecnología probada de Geistlich, proporciona rendimiento práctico, rentabilidad y fiabilidad clínica.



Eficiente

Geistlich SwissMembrane® X es fácil de manipular, permite una aplicación eficiente y se integra perfectamente en los flujos de trabajo clínicos.

- Fuerte y flexible para una manipulación sencilla y procedimientos rápidos.¹
- Puede fijarse con pines o suturas.¹
- Un producto de calidad para los dentistas, que respalda flujos de trabajo estandarizados con sencillez y eficiencia.¹



Esencial

Esta membrana de colágeno está diseñada para favorecer una cicatrización y regeneración ósea fiables. Geistlich SwissMembrane® X ofrece consistencia en los procedimientos regenerativos.

- Estabiliza el injerto y separa los tejidos para favorecer la regeneración ósea.^{1,2}
- Estimula la vascularización y el aporte de nutrientes.⁹
- Se adapta fácilmente a las paredes óseas, simplificando el cierre del defecto.^{1,2,6,10}



Económica

Geistlich SwissMembrane® X reduce los costos al tiempo que asegura un tratamiento de alta calidad y unos resultados duraderos.⁸

- Asegura un rendimiento rentable y fiable para los procedimientos rutinarios.^{1,2,13}
- Mantiene una calidad y una seguridad constantes en todos los casos.^{3,4}

Disponible en tres cómodos tamaños:

El grosor mínimo de Geistlich SwissMembrane® X — combinado con un diseño flexible, adhesivo y resistente al desgarro— simplifica la cirugía.¹

- Intervalo de peso reducido (~10 mg/cm²), que favorece la flexibilidad y una fuerte adhesión
- Colágeno no reticulado para la integración mejorada en el tejido
- Forma trapezoidal para un mejor ajuste

La membrana ayuda a mantener el coágulo sanguíneo en su sitio y separa los tejidos blandos y duros, favoreciendo el anclaje de los fibroblastos y creando un entorno adecuado para que las células óseas se asienten y crezcan.^{1,2}

13 / 25 mm



p. ej., para la preservación de la cresta



25x15 / 25 mm

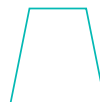

p. ej., para el tratamiento periodontal quirúrgico



30x25 / 40 mm

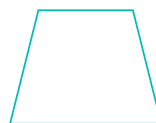

p. ej., para el procedimiento de ROG



Elevación lateral del Piso del Seno Maxilar



Dr. Samuel Huber
Sins, Suiza



1 La situación inicial muestra el segundo cuadrante mayoritariamente edéntulo con deficiencia ósea vertical y horizontal. El diagnóstico radiográfico también confirmó que la elevación del seno era necesaria para la colocación y estabilización seguras del implante.



2 Una vez preparado el colgajo y creado el acceso al seno maxilar, se mezcla el sustituto óseo Geistlich SwissGraft® X con sangre del paciente ó con solución salina estéril.



4 El injerto se cubre con la membrana de barrera Geistlich SwissMembrane® X.



3 Aumento del seno maxilar con Geistlich SwissGraft® X.

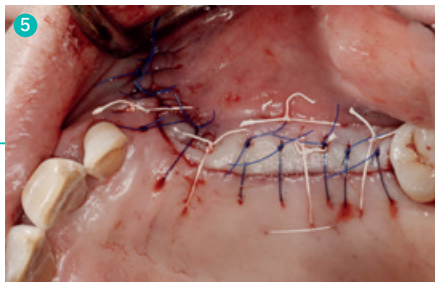

5 Situación post-operatoria tras al cierre del colgajo.



6 La zona sinusal aumentada es claramente visible en la radiografía.

El paciente, a quien inicialmente se le había colocado una prótesis removible, deseaba una reconstrucción fija. Dado que los dientes del segundo cuadrante se extrajeron hace décadas, la cresta alveolar estaba completamente reabsorbida. Para poder insertar un implante, un aumento sinusal primario era necesario.

Después de la elevación del colgajo, se accedió lateralmente al seno y se elevó la membrana de Schneider utilizando Geistlich SwissGraft® X. La ventana se cubrió con Geistlich SwissMembrane® X y posteriormente se realizó el cierre primario de la herida.

Escanear para referencias



Geistlich – comprometidos con la odontología regenerativa

Geistlich es el líder global en regeneración dental, respaldado por más de 175 años de experiencia en el procesamiento y refinamiento del hueso y los tejidos. Estamos comprometidos con el desarrollo de productos basados en la evidencia, que favorecen la regeneración del hueso, el cartílago y el tejido blando, con el propósito de asegurar una mejor cicatrización, estabilidad a largo plazo y una mejor calidad de vida de los pacientes.

Soluciones simplificadas. Flujos de trabajo prácticos.

Diseñadas para responder a las necesidades de la práctica clínica diaria, nuestras soluciones ofrecen el equilibrio perfecto de eficiencia, precio competitivo y calidad. Como empresa suiza pionera en tecnología médica para la regeneración dental, fabricamos nuestros productos con un firme compromiso con la fiabilidad clínica, la

facilidad de uso y unos resultados centrados en los pacientes. Gracias a la sencilla manipulación y al rendimiento constante, nuestras soluciones favorecen unos flujos de trabajo prácticos y sin contratiempos, y ayudan a reducir la complejidad quirúrgica para que los dentistas puedan centrarse en lo más importante: ofrecer una atención excelente a los pacientes.

Productos de calidad. Swiss made.

Desde la cuidadosa selección de las materias primas hasta el producto final, con nuestro compromiso con la precisión suiza y unas estrictas normas de calidad garantizamos calidad y fiabilidad gracias a una fabricación completamente interna de la A a la Z. Desde el corazón de Suiza al mundo, proporcionamos soluciones a largo plazo que permiten la mejor atención posible de los pacientes.²⁻⁴

175
años

Geistlich
Espíritu
Pionero

Dentalmax Spa
56 9 9164 3626
info@dentalmaxspa.cl
www.dentalmaxspa.cl



Fabricante
Geistlich Pharma AG
Bahnhofstrasse 40
6110 Wolhusen
Suiza
Teléfono +41 41 492 55 55
info@geistlich.com
www.geistlich.com

Información para pedidos

Hueso	502025	Geistlich SwissGraft® X 0.15 g - Vol 0.25 cc
	502026	Geistlich SwissGraft® X 0.3 g - Vol 0.5 cc
	502027	Geistlich SwissGraft® X 0.75 g - Vol 1.3 cc
Membranas	502025	Geistlich SwissMembrane® X 13 x 25 mm
	502026	Geistlich SwissMembrane® X 25 x 15 / 25 mm
	502027	Geistlich SwissMembrane® X 30 x 25 / 40 mm

Tamaños disponibles*

Geistlich SwissGraft® X
0,15 g, 0,30 g, 0,75 g

Geistlich SwissMembrane® X
13x25 mm, 25x15 / 25 mm, 30x25 / 40 mm

* Geistlich SwissGraft® X y Geistlich SwissMembrane® X.
La disponibilidad de los productos puede variar en función de tu ubicación.

